

ใบงาน

เรื่อง การแต่งกาย

คำชี้แจง ให้นักเรียนโยงเส้นจับคู่สถานภาพที่กับการแต่งกายที่เหมาะสม

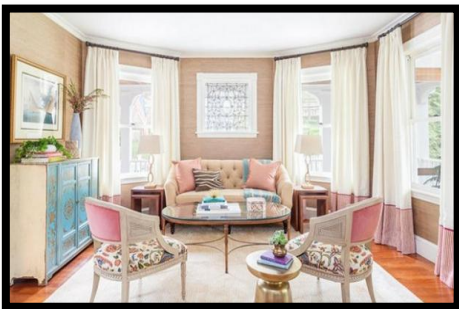

ชื่อ ชั้น เลขที่.....

ใบงาน

เรื่อง ข้อตกลงในครอบครัวของฉัน

ชื่อ-สกุล เลขที่.....ชั้น ป. ๒/.....

คำชี้แจงให้นักเรียนเขียนแผนผังความคิด แสดงข้อตกลงหรือกฎกติกาของครอบครัว

ข้อตกลงหรือกฎกติกา
ของครอบครัว

😊 เมื่อทุกคนปฏิบัติตามข้อตกลงหรือกฎกติกาของครอบครัวจะเกิดผลดี คือ

.....

.....

.....

.....

.....



ใบงาน



เรื่อง การปฏิบัติของบุคคลที่แตกต่างกัน

คำชี้แจง ให้นักเรียนเลือกตัวอักษรหน้าข้อความมาเติมลงใน ให้ถูกต้อง

- ก. รับฟังความคิดเห็นของผู้อื่น
- ข. บังคับเพื่อนนับถือศาสนาเดียวกับตนเอง
- ค. แสดงความยินดีที่เพื่อนได้รับรางวัลชนะเลิศ
ในการตอบปัญหา
- ง. ยอมรับผู้ที่นับถือศาสนาต่างจากตนเอง
- จ. ล้อเลียน รูปร่างหน้าตาของเพื่อน
- ฉ. ไม่ดูถูกเพื่อนที่มีคะแนนสอบต่ำกว่าตนเอง

การยอมรับ การปฏิบัติตน
ของบุคคลที่เราควรปฏิบัติ

ชื่อ ชั้น เลขที่.....

ใบงาน

เรื่อง การยอมรับความแตกต่าง

ชื่อ-สกุล เลขที่..... ชั้น ๒/.....

คำชี้แจงให้นักเรียนวิเคราะห์ภาพ แล้วตอบคำถาม

๑.

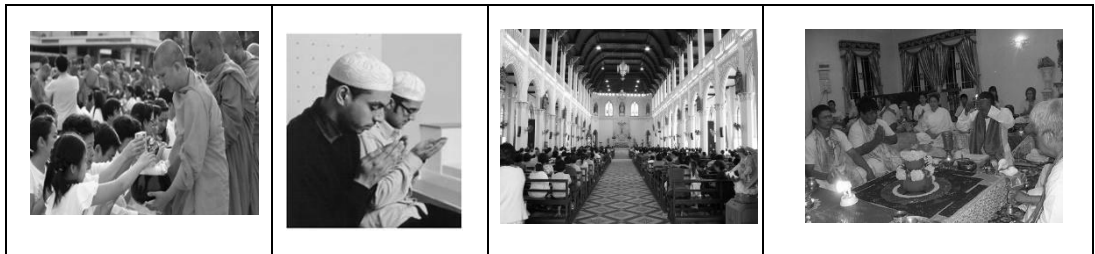

ภาพชุดนี้แสดงความแตกต่างในเรื่องใด

.....

๒.

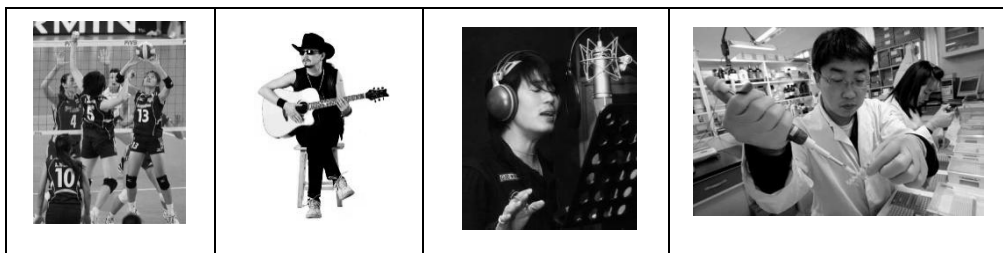

ภาพชุดนี้แสดงความแตกต่างในเรื่องใด

.....

๓.



ภาพชุดนี้แสดงความแตกต่างในเรื่องใด

.....

๔.

“ฉันต้องการให้มีการแข่งขันกีฬา
ในโรงเรียน”

“ฉันต้องการให้มีการ
แสดงดนตรีในวันเด็ก”



ภาพชุดนี้แสดงความแตกต่างในเรื่องใด

.....

ตอนที่ 2

คำชี้แจง ให้นักเรียนแสดงความคิดเห็นในประเด็นต่อไปนี้

🌸 นักเรียนมีวิธีการปฏิบัติตนอย่างไร ที่แสดงถึงการยอมรับความแตกต่างของผู้อื่นในสังคม

.....
.....
.....
.....
.....
.....
.....
.....

แบบทดสอบหลังเรียน

หน่วยย่อยที่ ๒ สังคมน่าอยู่ ชั้นประถมศึกษาปีที่ ๒

คำชี้แจง นักเรียนเขียนเครื่องหมาย x ทับตัวอักษรหน้าคำตอบที่ถูกต้อง

<p>๑. ลูกต้องเชื่อฟังคำสั่งสอนของพ่อแม่ คือ ข้อตกลงในข้อใด</p> <p>ก. ข้อตกลงในชุมชน</p> <p>ข. ข้อตกลงในครอบครัว</p> <p>ค. ข้อตกลงในโรงเรียน</p>	<p>6. ถ้ามีเพื่อนที่นับถือศาสนาต่างจากเรา ควรปฏิบัติอย่างไร</p> <p>ก. แสดงความเป็นมิตร</p> <p>ข. ไม่พูดและไม่เล่นด้วย</p> <p>ค. พยายามเดินหนีห่างๆ</p>
<p>2. เมื่ออยู่ในสวนสาธารณะมีสิทธิที่จะทำกิจกรรมต่างๆ ยกเว้นข้อใด</p> <p>ก. ปฏิบัติตามคำสั่งของเพื่อน</p> <p>ข. ปฏิบัติตามข้อตกลงของห้องเรียน</p> <p>ค. ปฏิบัติตามคำสั่งของหัวหน้าห้อง</p>	<p>7. หลักการเคารพสิทธิเสรีภาพของบุคคลต้องทำอย่างไร</p> <p>ก. โต้แย้งเพื่อเอาชนะให้ได้</p> <p>ข. ยึดถือตัวเราเป็นหลัก</p> <p>ค. เปิดโอกาสให้แสดงความคิดเห็น</p>
<p>3. ใครปฏิบัติตนได้ถูกต้อง</p> <p>ก. จำนำแมวไปปล่อยในวัด</p> <p>ข. แปะสติกชื้อลงบนฝาผนัง</p> <p>ค. มดไม่คุษขณะชมภาพยนตร์</p>	<p>8. ใครปฏิบัติตามสิทธิส่วนบุคคลอย่างเหมาะสม</p> <p>ก. บอยต่อยเพื่อนที่เกเร</p> <p>ข. บุ่มว่าเพื่อนที่ตนเองไม่ชอบ</p> <p>ค. นิดแสดงความคิดเห็นอย่างสุภาพ</p>
<p>4. เมื่ออยู่ในห้องเรียน เราควรปฏิบัติตนอย่างไร</p> <p>ก. ปฏิบัติตามคำสั่งของเพื่อน</p> <p>ข. ปฏิบัติตามคำสั่งของหัวหน้าห้อง</p> <p>ค. ปฏิบัติตามข้อตกลงของห้องเรียน</p>	<p>9. นักเรียนมีสิทธิที่จะทำกิจกรรมต่างๆ ในบ้าน ยกเว้นข้อใด</p> <p>ก. ดูรายการโทรทัศน์ที่ชอบ</p> <p>ข. เปิดวิทยุเสียงดังขณะน้องหลับ</p> <p>ค. อ่านหนังสือบริเวณหน้าบ้าน</p>
<p>5. ข้อใดควรปฏิบัติเมื่อคิดต่างกัน</p> <p>ก. ร่วมกันแก้ไขปัญหา</p> <p>ข. ต่างฝ่ายต่างเอาชนะกัน</p> <p>ค. ต้องเชื่อหัวหน้าเท่านั้น</p>	<p>10. การยอมรับความคิดเห็นที่แตกต่างส่งผลอย่างไร</p> <p>ก. ทำให้ไม่เกิดการขัดแย้ง</p> <p>ข. ทำให้เกิดการทะเลาะเบาะแว้ง</p> <p>ค. ทำให้ไม่มีใครกล้าแสดงความคิดเห็น</p>

เฉลยแบบทดสอบหลังเรียน

หน่วยย่อยที่ ๑ ต้นกล้าคนดี ชั้นประถมศึกษาปีที่ ๒

๑. ข

๒. ข

๓. ค

๔. ค

๕. ก

๖. ก

๗. ค

๘. ค

๙. ข

๑๐. ก

แบบทดสอบก่อนเรียน

หน่วยย่อยที่ ๓ วิธีประชาธิปไตย ชั้นประถมศึกษาปีที่ ๒

คำชี้แจง นักเรียนเขียนเครื่องหมาย x ทับตัวอักษรหน้าคำตอบที่ถูกต้อง

<p>1. บุคคลใดเป็นผู้มีส่วนร่วมในกิจกรรมของชุมชน</p> <p>ก. โอใช้สิทธิเลือกตั้ง อบต.</p> <p>ข. หนึ่งเล่นการพนันในชุมชน</p> <p>ค. ปลาชอบพูดคุยกับเพื่อนบ้าน</p>	<p>6. ข้อใดเป็นหน้าที่ของผู้อำนวยการโรงเรียน</p> <p>ก. บริหารงานในโรงเรียน</p> <p>ข. ทำความสะอาดบริเวณโรงเรียน</p> <p>ค. ทำอาหารให้นักเรียนรับประทาน</p>
<p>2. ใครเป็นผู้นำระดับโรงเรียน</p> <p>ก. หัวหน้าห้อง</p> <p>ข. ครูประจำชั้น</p> <p>ค. ผู้อำนวยการ</p>	<p>7. ใครปฏิบัติตนได้ถูกต้อง</p> <p>ก. สัมภาษณ์ไปปล่อยที่วัด</p> <p>ข. แนนปลูกต้นไม้ที่โรงเรียน</p> <p>ค. หมุ่มชิตเขียนสีข้างกำแพงวัด</p>
<p>3. เพราะเหตุใด ชุมชนจึงต้องมีผู้ปกครอง</p> <p>ก. เพื่อให้คนในชุมชนนับถือ</p> <p>ข. เพื่อให้คนในชุมชนแบ่งพรรคแบ่งพวก</p> <p>ค. เพื่อให้คนในชุมชนอยู่ร่วมกันอย่างสงบสุข</p>	<p>8. ใครเป็นผู้ปกครองดูแลคนในตำบล</p> <p>ก. อบต.</p> <p>ข. กำนัน</p> <p>ค. ผู้ใหญ่บ้าน</p>
<p>4. ใครมีหน้าที่ดูแลรักษาความสงบเรียบร้อยภายในหมู่บ้าน</p> <p>ก. กำนัน</p> <p>ข. ผู้ใหญ่บ้าน</p> <p>ค. นายอำเภอ</p>	<p>9. ข้อใดคือการปฏิบัติตนที่ดีในชุมชน</p> <p>ก. ปฏิบัติตามกฎหมายระเบียบ</p> <p>ข. ปฏิบัติตามใจตนเอง</p> <p>ค. ปฏิบัติตามพ่อแม่สั่ง</p>
<p>5. ข้อใดเป็นหน้าที่ของกำนัน</p> <p>ก. ดูแลปกครองหมู่บ้าน</p> <p>ข. ลงโทษผู้ที่อยู่ในหมู่บ้าน</p> <p>ค. ประสานงานกับอำเภอ</p>	<p>10. ใครที่มีส่วนร่วมในกิจกรรมของชุมชน</p> <p>ก. ป้อมเด็ดดอกไม้ในสวนของวัด</p> <p>ข. น้อยร่วมแสดงความคิดเห็นในชุมชน</p> <p>ค. นกนำขยะที่บ้านไปทิ้งข้างกำแพงวัด</p>

๑๐๘

เฉลยแบบทดสอบก่อนเรียน

หน่วยย่อยที่ ๓ วิธีประชาธิปไตย ชั้นประถมศึกษาปีที่ ๒

เฉลย ป.๒

๑. ก

๒. ค

๓. ค

๔. ข

๕. ค

๖. ก

๗. ข

๘. ข

๙. ก

๑๐. ข

ใบงาน

เรื่อง ชุมชนและการมีส่วนร่วม

คำชี้แจง ให้นักเรียนเขียนบรรยายใต้ภาพแสดงถึงลักษณะของชุมชน

๑.



๒.



๓.



๔.



๕.



๖.



၈၂.



၈၃.



၈၄.



၈၅.



ใบงาน

เรื่อง กิจกรรมของฉันในชุมชน

คำชี้แจง นักเรียนวาดภาพการมีส่วนร่วมในการทำกิจกรรม ในชุมชนของนักเรียน พร้อมเขียนคำบรรยายประกอบ และระบายสีให้สวยงาม



กิจกรรมที่นักเรียนเข้าร่วมคือ.....

ประโยชน์ที่ได้รับจากการร่วมกิจกรรมคือ

.....

.....

.....

ใบงาน

เรื่อง ผู้บริหารงานในโรงเรียน

.....

ตอนที่ ๑

คำชี้แจง ให้นักเรียนสำรวจโรงเรียนของนักเรียนแล้วบันทึกผลลงในแบบ

แบบบันทึกผลการสำรวจหมู่บ้านหรือชุมชน

1. โรงเรียนของนักเรียนชื่ออะไร.....

2. ผู้มีบทบาทอำนาจในการตัดสินใจสูงสุดในโรงเรียนคือใคร.....

มีหน้าที่.....

นักเรียนคิดว่า มีผลดีต่อโรงเรียนและนักเรียนอย่างไรบ้าง

.....

.....

3. หัวหน้าห้องเรียนคือใคร.....

มีหน้าที่.....

ตอนที่ 2

คำชี้แจง ให้นักเรียนวาดภาพความประทับใจในผลงานการบริหารงานในโรงเรียนของนักเรียน

แบบทดสอบหลังเรียน

หน่วยย่อยที่ ๓ วิธีประชาธิปไตย ชั้นประถมศึกษาปีที่ ๒

คำชี้แจง นักเรียนเขียนเครื่องหมาย x ทับตัวอักษรหน้าคำตอบที่ถูกต้อง

<p>1. บุคคลใดเป็นผู้มีส่วนร่วมในกิจกรรมของชุมชน</p> <p>ก. โอใช้สิทธิเลือกตั้ง อบต.</p> <p>ข. หนึ่งเล่นการพนันในชุมชน</p> <p>ค. ปลาชอบพูดคุยกับเพื่อนบ้าน</p>	<p>6. ข้อใดเป็นหน้าที่ของผู้อำนวยการโรงเรียน</p> <p>ก. บริหารงานในโรงเรียน</p> <p>ข. ทำความสะอาดบริเวณโรงเรียน</p> <p>ค. ทำอาหารให้นักเรียนรับประทาน</p>
<p>2. ใครเป็นผู้นำระดับโรงเรียน</p> <p>ก. หัวหน้าห้อง</p> <p>ข. ครูประจำชั้น</p> <p>ค. ผู้อำนวยการ</p>	<p>7. ใครปฏิบัติตนได้ถูกต้อง</p> <p>ก. สัมภาษณ์ไปปล่อยที่วัด</p> <p>ข. แนนปลูกต้นไม้ที่โรงเรียน</p> <p>ค. หนุ่มขีดเขียนสีข้างกำแพงวัด</p>
<p>3. เพราะเหตุใด ชุมชนจึงต้องมีผู้ปกครอง</p> <p>ก. เพื่อให้คนในชุมชนนับถือ</p> <p>ข. เพื่อให้คนในชุมชนแบ่งพรรคแบ่งพวก</p> <p>ค. เพื่อให้คนในชุมชนอยู่ร่วมกันอย่างสงบสุข</p>	<p>8. ใครเป็นผู้ปกครองดูแลคนในตำบล</p> <p>ก. อบต.</p> <p>ข. กำนัน</p> <p>ค. ผู้ใหญ่บ้าน</p>
<p>4. ใครมีหน้าที่ดูแลรักษาความสงบเรียบร้อยภายในหมู่บ้าน</p> <p>ก. กำนัน</p> <p>ข. ผู้ใหญ่บ้าน</p> <p>ค. นายอำเภอ</p>	<p>9. ข้อใดคือการปฏิบัติตนที่ดีในชุมชน</p> <p>ก. ปฏิบัติตามกฎหมายระเบียบ</p> <p>ข. ปฏิบัติตามใจตนเอง</p> <p>ค. ปฏิบัติตามพ่อแม่สั่ง</p>
<p>5. ข้อใดเป็นหน้าที่ของกำนัน</p> <p>ก. ดูแลปกครองหมู่บ้าน</p> <p>ข. ลงโทษผู้ที่อยู่ในหมู่บ้าน</p> <p>ค. ประสานงานกับอำเภอ</p>	<p>10. ใครที่มีส่วนร่วมในกิจกรรมของชุมชน</p> <p>ก. ป้อมเด็ดดอกไม้ในสวนของวัด</p> <p>ข. น้อยร่วมแสดงความคิดเห็นในชุมชน</p> <p>ค. นกนำขยะที่บ้านไปทิ้งข้างกำแพงวัด</p>

๑๐๘

เฉลยแบบทดสอบหลังเรียน

หน่วยย่อยที่ ๓ วิธีประชาธิปไตย ชั้นประถมศึกษาปีที่ ๒

เฉลย ป.๒

๑. ก

๒. ค

๓. ค

๔. ข

๕. ค

๖. ก

๗. ข

๘. ข

๙. ก

๑๐. ข